

25 - D934 - NORD-OUEST DE DOMART-SUR-LA-LUCE

Vue panoramique depuis la D934 à l'arrivée sur Domart-sur-la-Luce depuis le nord-ouest.

La D934 reprend le tracé rectiligne d'une ancienne voie romaine ; ce axe est très fréquenté, entre Roye et Amiens.

L'itinéraire est marqué par une succession de séquences paysagères plutôt fermées par des masses boisées et des bosquets (en particulier au passage de vallées et vallons) et des séquences paysagères ouvertes sur le plateau agricole du Santerre. A l'arrivée sur Domart-sur-la-Luce, quelques boisements ponctuels occupent les panoramas au passage de la vallée de la Luce.

Depuis le point de vue à quelques dizaines de mètre de la D934, le parc éolien de Thennes se situe à 4,2 km du point de vue ; de même qu'une grande partie des parcs éoliens du plateau du Santerre, il est ponctuellement masqué par une de ces petites masses boisées.

L'impact est nul.

ETAT INITIAL / 120°

X (Lambert 93) : 660802
 Y (Lambert 93) : 6970390
 Cap : 143
 Date : 4/10/2017
 Heure : 15:54
 Éolienne la plus proche : E1 - 4,2 km
 Éolienne la plus éloignée : E2

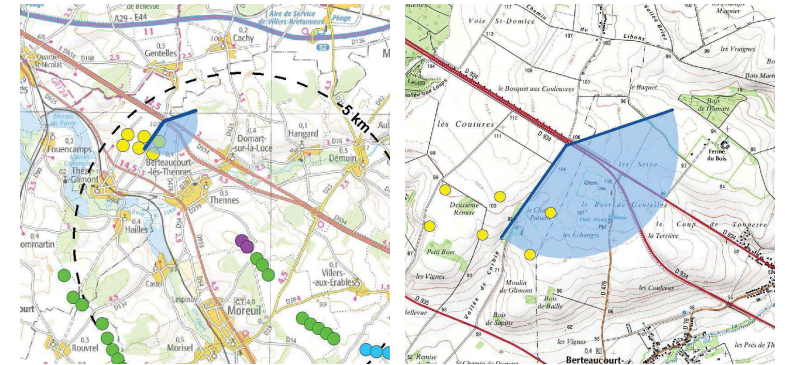

FRISE

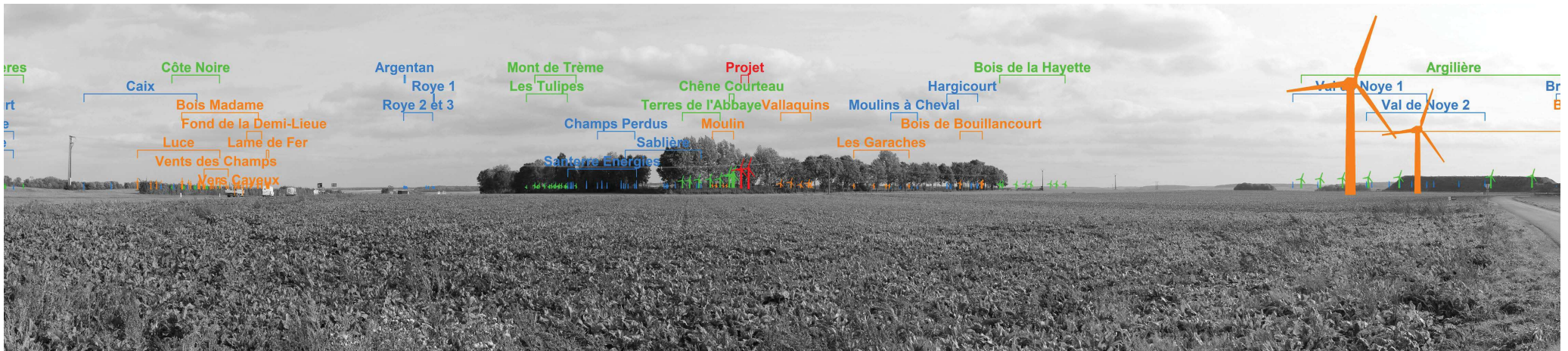

PROJET



26-1 - DOMART-SUR-LA-LUCE - CENTRE-BOURG - vue panoramique à 360°

Vue panoramique à 360° dans la traversée du bourg de Domart-sur-la-Luce.

Domart-sur-la-Luce se trouve sur l'itinéraire de la D934 entre Roye et Amiens. La traversée de ce bourg suit les courbes du relief marqué par la vallée de la Luce ; la perspective de la route s'ouvre des coteaux agricoles couronnés de boisements.

Depuis le cœur de ville, à la hauteur de l'église, le traditionnel mail de tilleuls picard et les alignements de façades limitent les vues dégagées sur le paysage. Plusieurs parcs éoliens sont potentiellement visibles depuis ce point de vue, mais il sont masqués par ces structures végétales et bâties.

Le parc éolien de Thennes est l'un des plus proches du point de vue. Il n'est effectivement pas visible depuis ce point de vue mais reste potentiellement marquant car distant de 2,4 km.

L'impact est faible.

X (Lambert 93) : 662819
 Y (Lambert 93) : 6969215
 Cap : 169
 Date : 11/10/2017
 Heure : 08:04
 Éolienne la plus proche : E1 - 2,4 km
 Éolienne la plus éloignée : E2

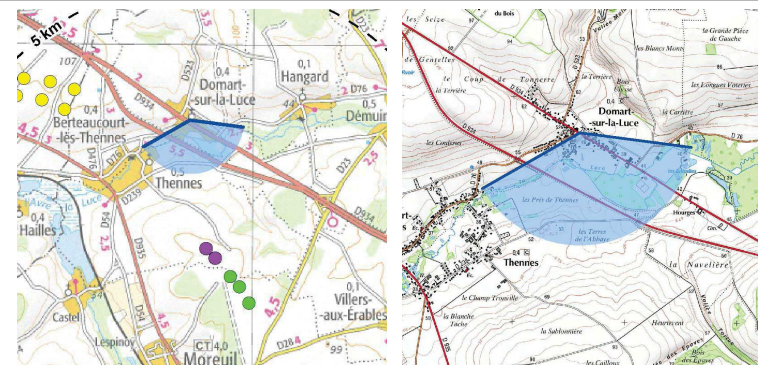

ETAT INITIAL / 120°



FRISE

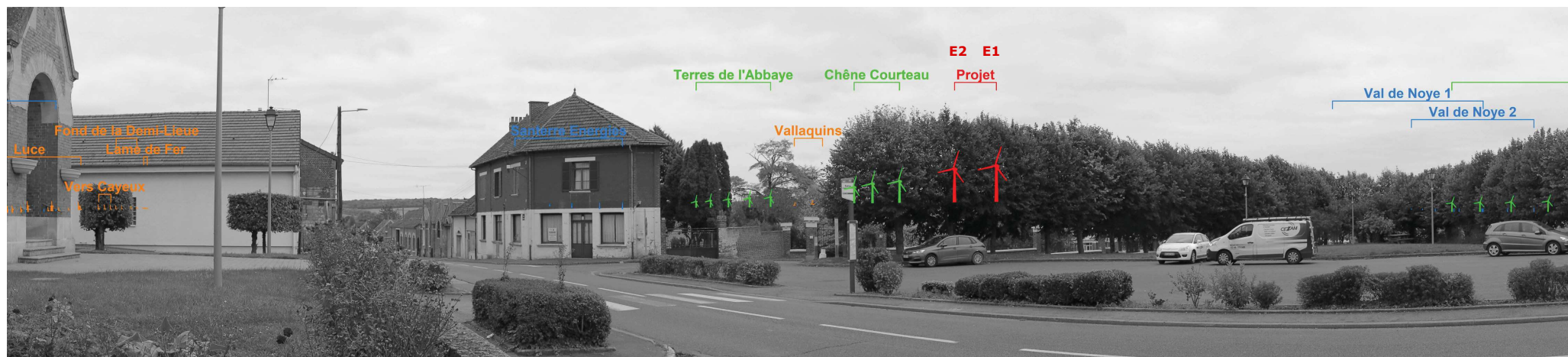

PROJET



26-2 - DOMART-SUR-LA-LUCE - CENTRE-BOURG - vue panoramique à 360°

Vue panoramique à 360° dans la traversée du bourg de Domart-sur-la-Luce.

Dans le champ de vision orienté au nord-ouest, le parc éolien de Thennes n'est pas présent. Aucun autre parc éolien potentiellement visible n'est perceptible depuis ce point de vue, en raison du contexte bâti du centre-bourg.

X (Lambert 93) : 662819

Y (Lambert 93) : 6969215

Cap : 289

Date : 11/10/2017

Heure : 08:04

Éolienne la plus proche : E1 - 2,4 km

Éolienne la plus éloignée : E2

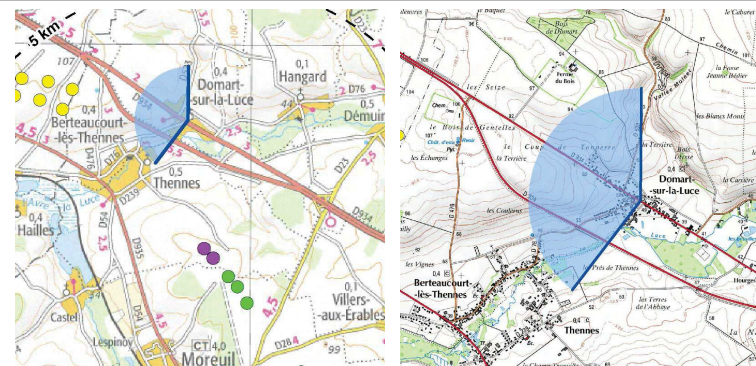

ETAT INITIAL / 120°



FRISE

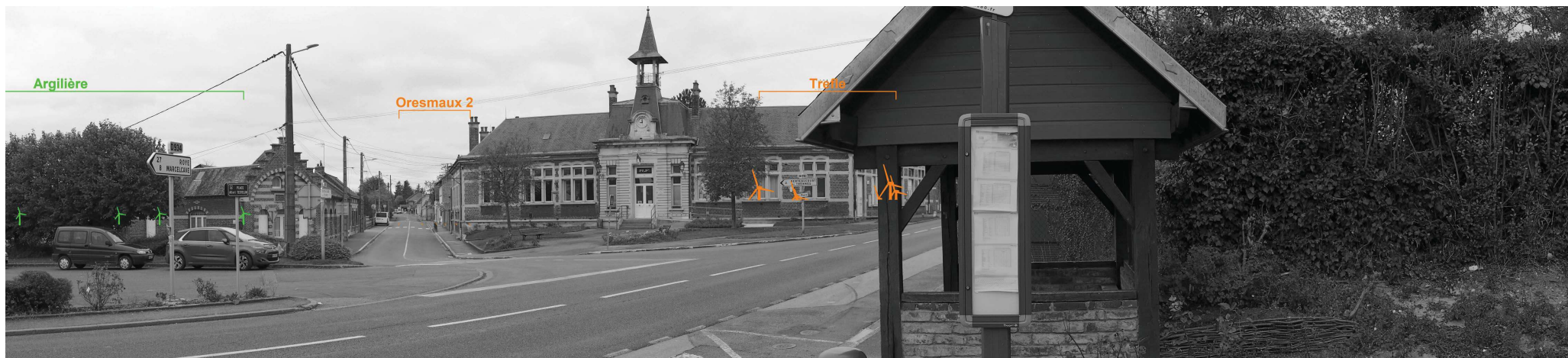

PROJET



26-3 - DOMART-SUR-LA-LUCE - CENTRE-BOURG - vue panoramique à 360°

Vue panoramique à 360° dans la traversée du bourg de Domart-sur-la-Luce.

Dans le champ de vision orienté au nord-est, le parc éolien de Thennes n'est pas présent. Aucun autre parc éolien potentiellement visible n'est perceptible depuis ce point de vue, en raison du contexte bâti du centre-bourg.

X (Lambert 93) : 662819

Y (Lambert 93) : 6969215

Cap : 51

Date : 11/10/2017

Heure : 08:04

Éolienne la plus proche : E1 - 2,4 km

Éolienne la plus éloignée : E2

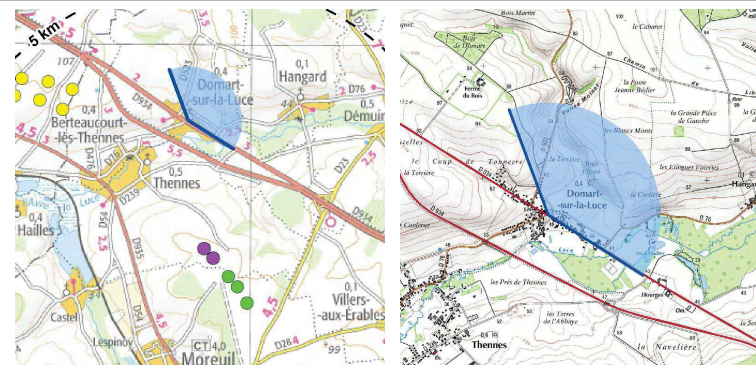

ETAT INITIAL / 120°



FRISE



PROJET



27 - VALLEE DE LA LUCE - DEMUIN

Vue panoramique depuis le nord du bourg de Démuin, dans la vallée de la Luce.

A la hauteur de Démuin, la vallée de la Luce se caractérise par une végétation de fond de vallée riche et diversifiée, et un développement progressif des plantations de peupliers en masse ou en rideaux qui limitent les vues dégagées vers les plateaux.

Démuin, comme plusieurs autres petits bourgs proches, est implanté dans les replis du relief ; il est peu visible de loin.

Depuis ce point de vue sur la D76 à la sortie nord du bourg, la vue se limite aux structures végétales du fond de vallée et à la silhouette du bourg. **Les parcs éoliens potentiellement visibles sont tous masqués par cette végétation ripisylve ; le parc éolien de Thennes est un des plus proches, à 4,6 km du point de vue. Il n'est pas visible.**

L'impact est nul.

X (Lambert 93) : 666678

Y (Lambert 93) : 6969715

Cap : 234

Date : 4/10/2017

Heure : 10:28

Éolienne la plus proche : E1 - 4,6 km

Éolienne la plus éloignée : E2 - 4,6 km

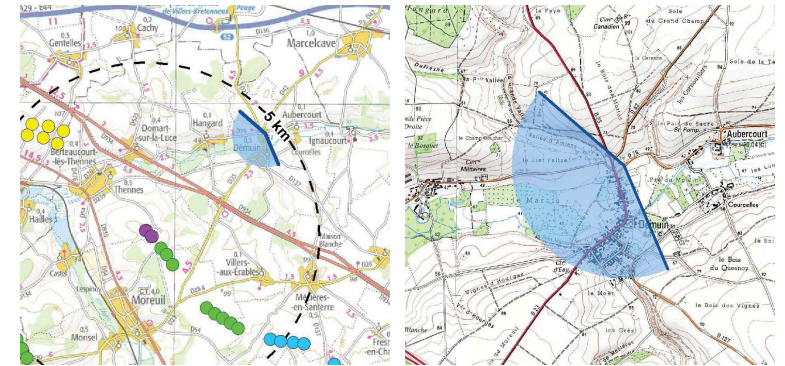

ETAT INITIAL / 120°



FRISE



PROJET

